PROVINCIA DI CHIETI

SETTORE “6” - Viabilità

SISTEMAZIONE PIANI VIABILI MEDIO SANGRO

Da Villa Santa Maria per Agnone

Tratto Rosello - Guado di Liscia

PROGETTO ESECUTIVO

ELABORATI GRAFICI

Planimetria Generale

Elaborato

3.4

IL GRUPPO DI PROGETTAZIONE:

Ing. Paola CAMPITELLI _____

Ing. Pasqualino SCAZZARIELLO _____

Geom. Piero COCCIA _____

Scala:

1:10.000

Data:

Il Dirigente del Settore "6" e R.U.P.

Ing.Carlo CRISTINI

_____

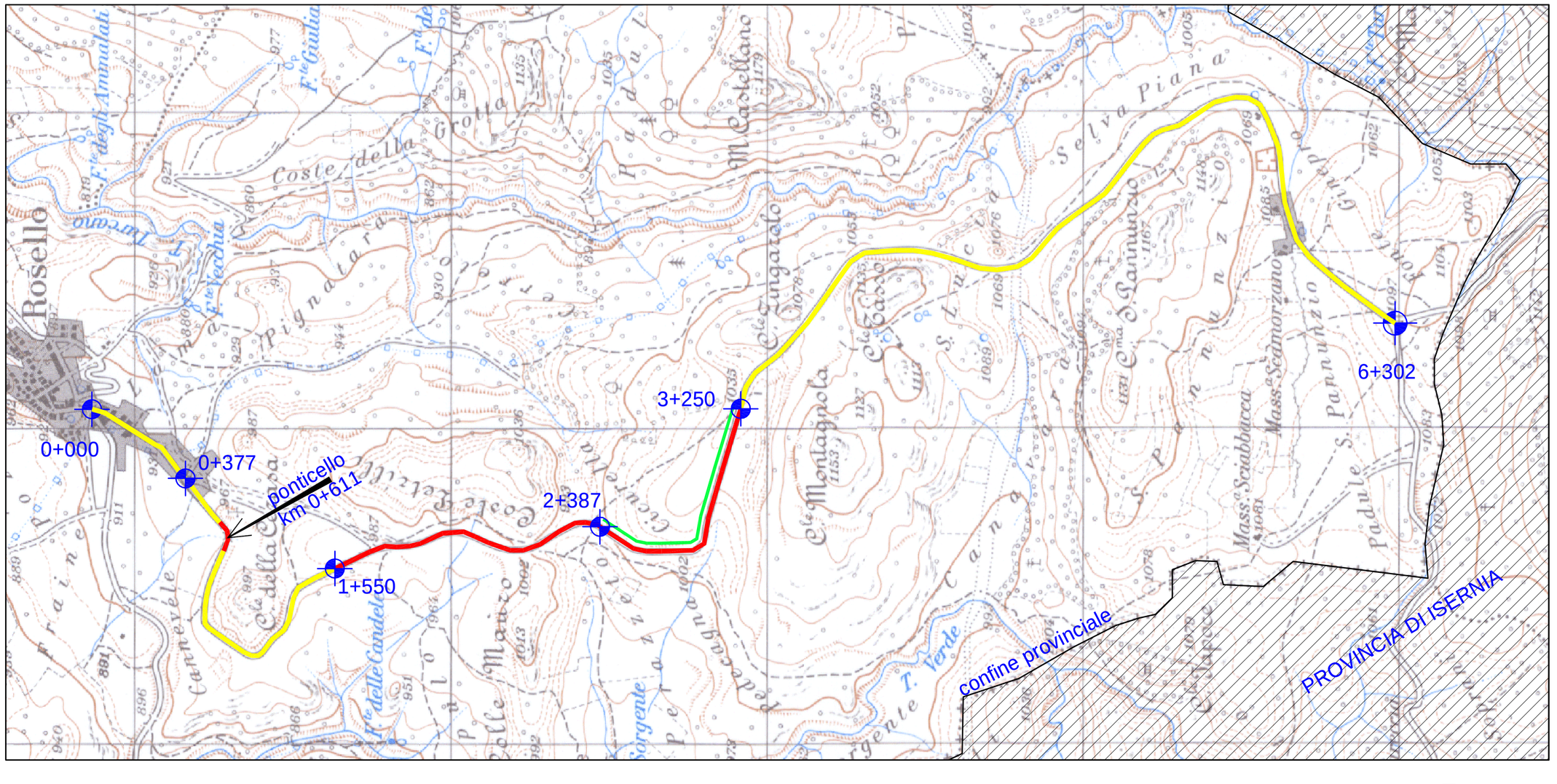

SISTEMAZIONE PIANO VIABILE
tratto oggetto di intervento - lungh. 1+700 ml

RIFACIMENTO ZANELLA LATERALE
tratto oggetto di intervento - lungh. 863 ml

1000 m

250 m

Planimetria Generale

1:10.000